

Kangourou French Competition 2022

In cooperation with

**INSTITUT
FRANÇAIS**
CHYPRE

Level 9 – 10

Date: 26 February 2022

Time: 11.30-12.45

Questions 1 – 10 = 3 points

Questions 11 – 20 = 4 points

Questions 21 – 30 = 5 points

Cochez la bonne case sur la fiche de réponses ci-jointe :

3 points

1. Elle a les yeux _____ et les cheveux _____ .

- A) bleues / bouclés
- B) bleu / bouclée
- C) bleus / bouclées
- D) bleus / bouclés
- E) bleues / bouclés



2. La sœur de mon oncle est :

- A) mon amie
- B) ma mère
- C) ma sœur
- D) ma grand-mère
- E) ma cousine

3. Quels sont les mois de l'été ?

- A) juin, juillet, août
- B) septembre, octobre, novembre
- C) mars, avril, mai
- D) juillet, août, septembre
- E) décembre, janvier, février

4. Annie écrit des romans. Elle est :

- A) chanteuse
- B) journaliste
- C) scénariste
- D) chimiste
- E) écrivaine

5. Trouve l'intrus :

- A) jupe
- B) pantalon
- C) drapeau
- D) chemise
- E) pull

6. Elle vit ___ États-Unis, ___ New-York

- A) aux / en
- B) au / au
- C) en / à
- D) aux / à
- E) en / en



7. Si je _____ au loto, je _____ le tour du monde.

- A) gagnerai / ferais
- B) gagne / faisais
- C) gagnais / ferai
- D) gagnerais / faisais
- E) gagnais / ferais

8. Comment appelle-t-on les habitants de Marseille ?

- A) Marseilliens
- B) Marseilleux
- C) Marseillians
- D) Marseillais
- E) Marseillois

9. À Paris, il y a 2,1 _____ habitants.

- A) milles d'
- B) millions
- C) millions d'
- D) milles
- E) milliers d'



10. Pierre obtient de _____ notes en français _____ en chimie.

- A) meilleures / qu'
- B) mieux / que
- C) meilleurs / qu'
- D) le mieux / qu'
- E) meilleur / que

4 points

11. Nous _____ une balade au parc de Vincennes, quand soudain, il _____ à pleuvoir .

- A) faisons / se mit B) faisons / s'est mis. C) avons fait /se mettait.
D) faisons / se mettait. E) faisons /s'est mis.

12. Paul est belge, mais il habite ___ Genève, ___ Suisse.

- A) à / à B) au / au C) en / en D) à / au E) à / en

13. Pour faire un moelleux au chocolat, il faut ___ œufs, ___ sucre, ___ farine, ___ beurre et ___ tablette ___ chocolat.

- A) de l'/du/de la/du/une/de.
B) des/du/de la/du/une/de.
C) des/du/de la/du/des/de.
D) de l'/du/de la/du/des/de.
E) des/de/de/de/une/de



14. Trouve l'intrus :

- A) poissonnerie B) boulangerie C) épicerie D) école E) fromagerie

15. – Quand est-ce que tu finis tes cours aujourd'hui ?

– Je finis à six heures moins dix.

- A) 18 : 10 B) 17 : 50 C) 17 : 10 D) 18 : 50 E) 16 : 50

16. Que font-ils ?

- A) Ils jouent aux billes.
- B) Ils jouent aux cartes.
- C) Ils jouent aux jeux-vidéos.
- D) Ils jouent de la flûte.
- E) Ils jouent aux échecs.



17. Cet été, je vais chez __ sœur à La Rochelle, pour passer __ vacances ensemble. __ fait __ études là-bas. __ appartement est près du port.

- A) ma/nos/elle/ses/son B) ma/ses/il/ses/sa C) ta/tes/il/les/le
- D) ma/notre/elle/ses/son E) ma/leur/il/ses/sa

18. Le musée d'Orsay __ était auparavant une gare, est un des monuments les plus visités à Paris __ on peut admirer surtout des tableaux impressionnistes.

- A) que / où
- B) qui / où
- C) où / que
- D) où / qui
- E) qui / que



19. Ah mince ! Camille a oublié ses livres. Je vais ____ ____ donner demain matin à l'école.

- A) le / lui B) les / lui C) la / lui D) les / la E) lui / en.

20. Hier, c' _____ le 14 juillet, la fête nationale de la France. Nous _____ voir les feux d'artifice au Trocadéro.

- A) était / sommes allés
- B) a été / allons
- C) est / allons
- D) est / sommes allé
- E) était / avons allé



5 points

21. Molière était un très grand _____ dramatique français du 17^e siècle.

- A) médecin
- B) musicien
- C) peintre
- D) auteur
- E) couturier



22. Et voici l'addition ! Cela vous fait 95,68€.

- A) quatre-vingt-cinq euros et soixante-dix-huit centimes
- B) quatre-vingt-quinze euros et soixante-huit centimes
- C) soixante-quinze euros et quatre-vingt-huit centimes
- D) quatre-vingt-cinq euros et soixante-huit centimes
- E) quatre-vingt-quinze euros et soixante-dix-huit centimes

23. À la librairie-papeterie, on achète :

- A) des croissants, des pains aux chocolats et des baguettes.
- B) des carottes, des pommes et des fraises
- C) du beurre, de la confiture et des œufs
- D) de la viande, du poulet et des saucisses
- E) des livres, des cahiers et des stylos.



**24. Au déjeuner, j'ai mangé une côte __ porc, __ purée __ pommes de terre, __
__ salade et j'ai bu __ jus d'orange.**

- A) du / de la / des / de / du
- B) du / de la / des / de la / de
- C) de / de la / des / de la / du
- D) de / du / des / de la / du
- E) du / du / des / de la / du

25. Le 6 janvier, c'est le jour de l'Épiphanie. En France ... :

- A) ...on mange des bûches de Noël.
- B) ...on boit du champagne.
- C) ...on mange des crêpes.
- D) ...on visite les musées.
- E) ...on mange des galettes des rois.

Lis le texte suivant et répondez aux questions 26, 27, 28, 29 et 30 :

Lupin super star

En attendant de découvrir la suite des aventures d'Assane Diop dans la seconde partie de la première saison, quoi de mieux que de patienter en découvrant des films, des séries, des romans, des mangas... sur le même sujet ?

C'est un véritable carton ! *Lupin, dans l'ombre d'Arsène* est la série originale française la plus regardée sur Netflix depuis sa sortie, début janvier... Et le monde entier a craqué : la série s'est classée numéro un dans une dizaine de pays, dont les États-Unis, le Vietnam, l'Argentine, le Brésil ou encore l'Espagne.

Il y a 25 ans, la vie du jeune Assane Diop est bouleversée lorsque son père meurt après avoir été accusé d'un crime qu'il n'a pas commis. Aujourd'hui, Assane (joué par l'excellent Omar Sy) s'inspire de son héros, Arsène Lupin – Gentleman Cambrioleur, pour le venger...

<https://blog.okapi.fr/ca-buzze/lupin-super-star-8425.html>

26. La première saison se compose de ____ parties.

- A) deux
- B) trois
- C) quatre
- D) huit
- E) une

27. Quelle phrase est fautive ?

- A) La série est sortie en janvier.
- B) La série est la première dans une dizaine de pays.
- C) La série est une catastrophe.
- D) Assane Diop est le protagoniste de la série.
- E) Le père d'Assane n'a pas commis de crime.

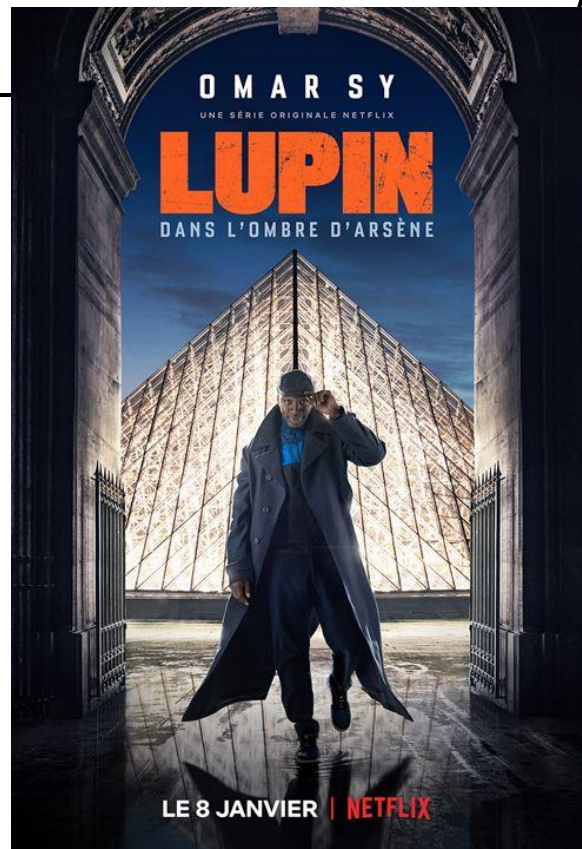

28. Quelle phrase est vraie ?

- A) On ne regarde pas Lupin au Brésil.
- B) Le père d'Assane a commis un crime.
- C) La série n'est pas sur Netflix.
- D) Assane s'inspire de son héros romanesque préféré.
- E) Le père d'Assane est vivant.

29. Nous pouvons découvrir les aventures d'Arsène Lupin dans d'autres formats.

Trouve l'intrus :

- A) des films
- B) des séries
- C) des journaux
- D) des mangas
- E) des romans

30. Comment s'appelle l'acteur qui a le rôle principal ?

- A) Gentleman Cambrioleur
- B) Omar Sy
- C) Assane Diop
- D) Arsène Lupin
- E) Assane Lupin